



# COMUNE DI CANCELLO ED ARNONE

(Provincia di Caserta)

CONCESSIONE  
(ai sensi dell'Art. 183, comma 15 del D. Lgs 50/2016)  
C.I.G.8083736DF7 - C.U.P. E16D19000150005

**PROGETTAZIONE, REALIZZAZIONE E GESTIONE  
IN CONCESSIONE DEL SISTEMA CIMITERIALE  
IN CANCELLO ED ARNONE**

CONCESSIONARIO



SISTEMA CIMITERIALE CANCELLO ED ARNONE S.R.L.  
Via Consolare n.1 - 81030 Canello ed Arnone  
P.Iva 04618680617

PROGETTO ESECUTIVO

AMPLIAMENTO CIMITERO DI ARNONE

ARCH-12	E1_CAPPELLE DI TIPO A	REV 00	Scala varie
---------	-----------------------	-----------	----------------

## SERVIZI DI ARCHITETTURA & INGEGNERIA

<p>Gruppo di lavoro: NEA SINAPSIS Architettura e Ingegneria Srl: Arch. Antonietta Santoro Arch. Feliciarosa Marcelli Arch. Assunta Duracci</p> <p>Collaboratori: Strutture: Ing. Giuseppe Civale Impianti: Ing. Domenico Carlo Geologia: Dott.ssa Geologo Angela Gianfrancesco Rilievi: Geom. Mario Nicolò</p>	<p>Progettisti: Arch. Feliciarosa Marcelli O.A.P.P.C. di Caserta n.455</p>
--	--

<p>Direttore tecnico NEA SINAPSIS Architettura e Ingegneria Srl: Arch. Feliciarosa Marcelli O.A.P.P.C. di Caserta n.455</p>	<p>Progettista coordinatore: Arch. Antonietta Santoro O.A.P.P.C. di Caserta n.456</p>
---	---

SERVIZI DI ARCHITETTURA ED INGEGNERIA	NEA SINAPSIS Architettura e Ingegneria S.r.l.	Roma - via Antonio Salandra,18 C.F. 14404371008 REA RM-1518457 neasnapis@legamail.it	
SERVIZI DI ADVISORING ECONOMICO-FINANZIARI E TECNICO-LEGALI	PARSIFAL Advisoring & Consulting S.r.l.	Roma - P.zza del Popolo,18_Palazzo Valadier C.F. 14295691001 REA RM-1510506 parsifal@legamail.it	

### Legenda

Cappella tipo A \_ 10 loculi + ripostiglio \_ mq 12.30

- Ⓐ Loculo a cantera      Ⓑ Ripostiglio      Ⓒ Altarino

### Finiture

- |  |   |
|--|---|
| 1 Struttura in c.a.                    | 11 Vetro fisso                          |
| 2 Listello in marmo                    | 12 Porta a bilico in vetro senza telaio |
| 3 Lapide in marmo                      | 13 Ombrinale metallico preverniciato    |
| 4 Pavimentazione in marmo              | 14 Cemento faccia a vista               |
| 5 Intonaco e tinteggiatura per interni | 15 Scossalina metallica preverniciata   |
| 6 Intonaco e tinteggiatura per esterni | 16 Chiusura in mattoni forati           |
| 7 Bloccalapide in bronzo               | 17 Massetto di pendenza con guaina      |
| 8 Rivestimento in gres porcellanato    | 18 Massetto armato                      |
| 9 Lamiera scatolare preverniciata      | 19 Materiale di riempimento             |
| 10 Porta in legno laccato              | 20 Platea di fondazione                 |

## EDIFICIO 1 \_ Schema aggregativo

SCALA 1/100

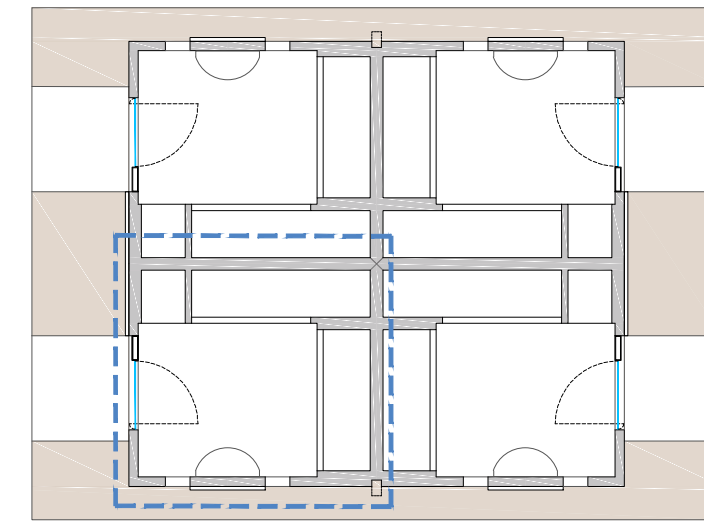
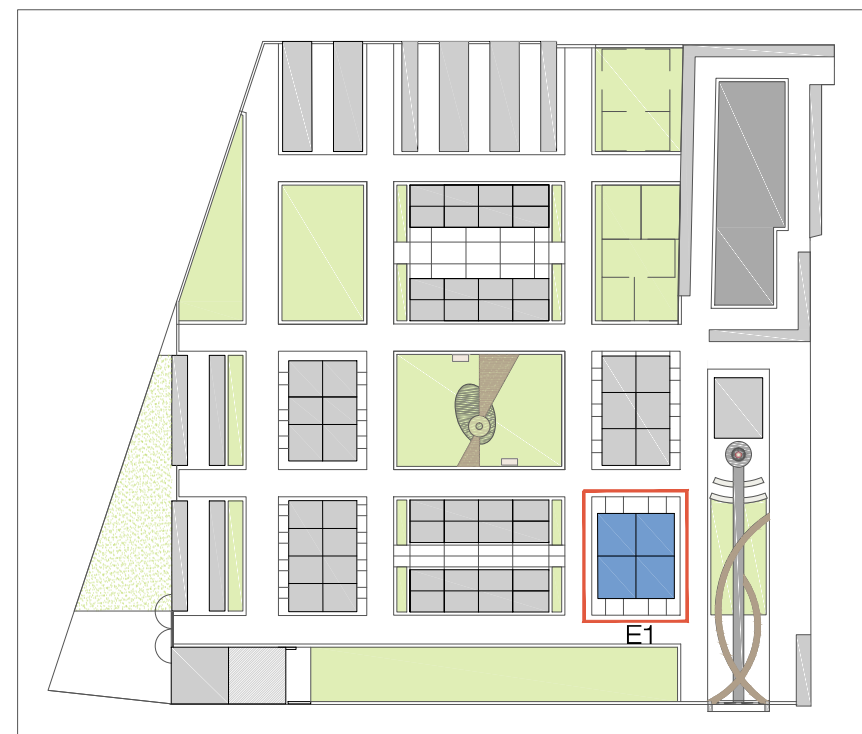

profilo a

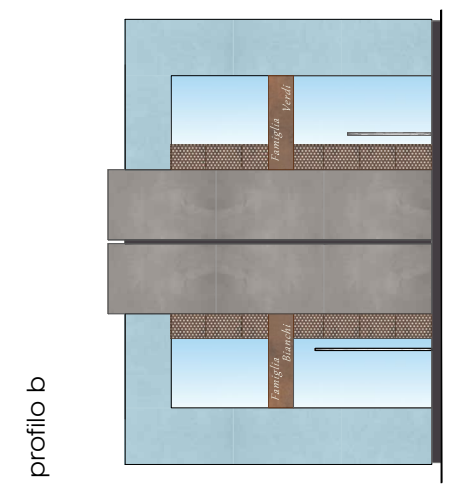
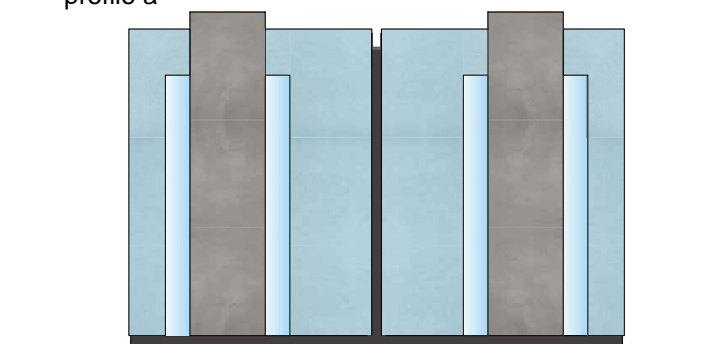

profilo b



## CAPPELLA DI TIPO A

SCALA 1/50

