



**COMUNE DI CANCELLO ED ARNONE**  
(Provincia di Caserta)

CONCESSIONE  
(ai sensi dell'Art. 183, comma 15 del D. Lgs 50/2016)  
C.I.G. 8083736DF7 - C.U.P. E16D19000150005

**PROGETTAZIONE, REALIZZAZIONE E GESTIONE  
IN CONCESSIONE DEL SISTEMA CIMITERIALE  
IN CANCELLO ED ARNONE**

CONCESSIONARIO



SISTEMA CIMITERIALE CANCELLO ED ARNONE S.R.L.  
Via Consolare n.1 - 81030 Cannello ed Arnone  
P.Iva 04618680617

PROGETTO ESECUTIVO

AMPLIAMENTO CIMITERO DI CANCELLO

ARCH-10	E13_EDIFICIO SERVIZI CIMITERIALI ESISTENTI RIQUALIFICAZIONE	REV 00	Scala 1/50
---------	--	-----------	---------------

SERVIZI DI ARCHITETTURA & INGEGNERIA

<p>Gruppo di lavoro: NEA SINAPSIS Architettura e Ingegneria Srl: Arch. Antonietta Santoro Arch. Feliciara Marcelli Arch. Assunta Duracci</p> <p>Collaboratori: Strutture: Ing. Giuseppe Civale Impianti: Ing. Domenico Carlo Geologia: Dott.ssa Geologo Angela Gianfrancesco Rilievi: Geom. Mario Nicolò</p>	<p>Progettisti: Arch. Assunta Duracci O.A.P.P.C. di Caserta n.2405</p>
--	--

<p>Direttore tecnico NEA SINAPSIS Architettura e Ingegneria Srl: Arch. Feliciara Marcelli O.A.P.P.C. di Caserta n.455</p>	<p>Progettista coordinatore: Arch. Antonietta Santoro O.A.P.P.C. di Caserta n.456</p>
---	---

SERVIZI DI ARCHITETTURA ED INGEGNERIA	NEA SINAPSIS Architettura e Ingegneria S.r.l.	Roma - via Antonio Salandra,18 C.F. 14404371008 REA RM-1518457 neasapsis@legmail.it	
SERVIZI DI ADVISING ECONOMICO-FINANZIARI E TECNICO-LEGALI	PARSIFAL Advisoring & Consulting S.r.l.	Roma - P.zza del Popolo,18, Palazzo Valentini C.F. 14295691001 REA RM-1510506 parsifal@legmail.it	

Legenda

- (a) Custode
- (b) Ufficio
- (c) Deposito
- (d) Sala mortuaria
- (e) Wc addetti
- (f) Wc utenti

Finiture

- 1 Intonaco tinteggiato
- 2 Porta in ferro preverniciata
- 3 Porta in alluminio
- 4 Zoccolino metallico preverniciato

STATO DI FATTO

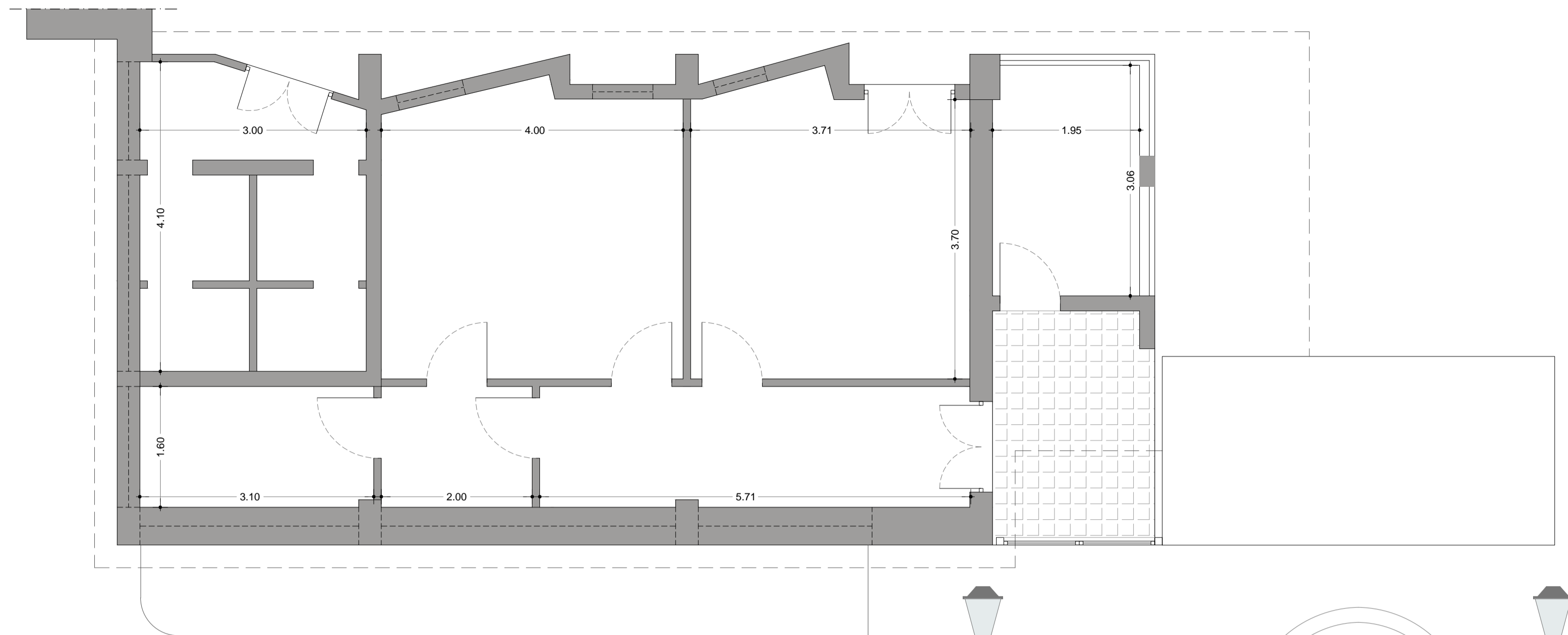

Pianta

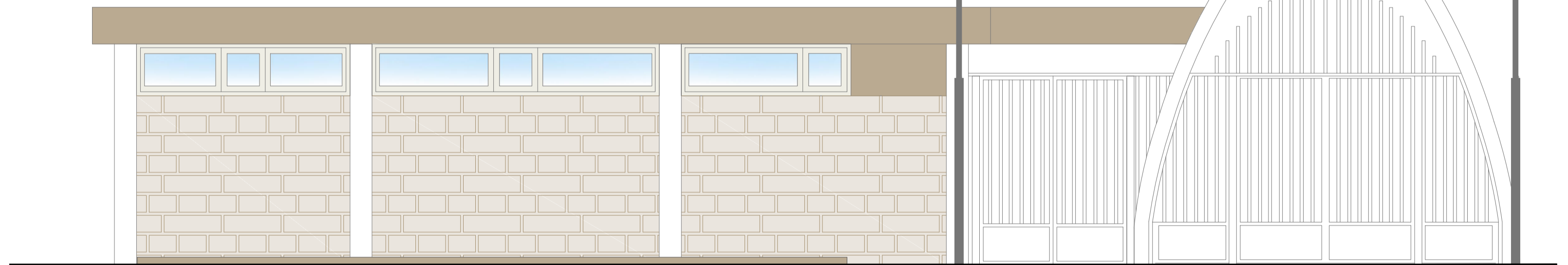

Prospetto esterno

PROGETTO

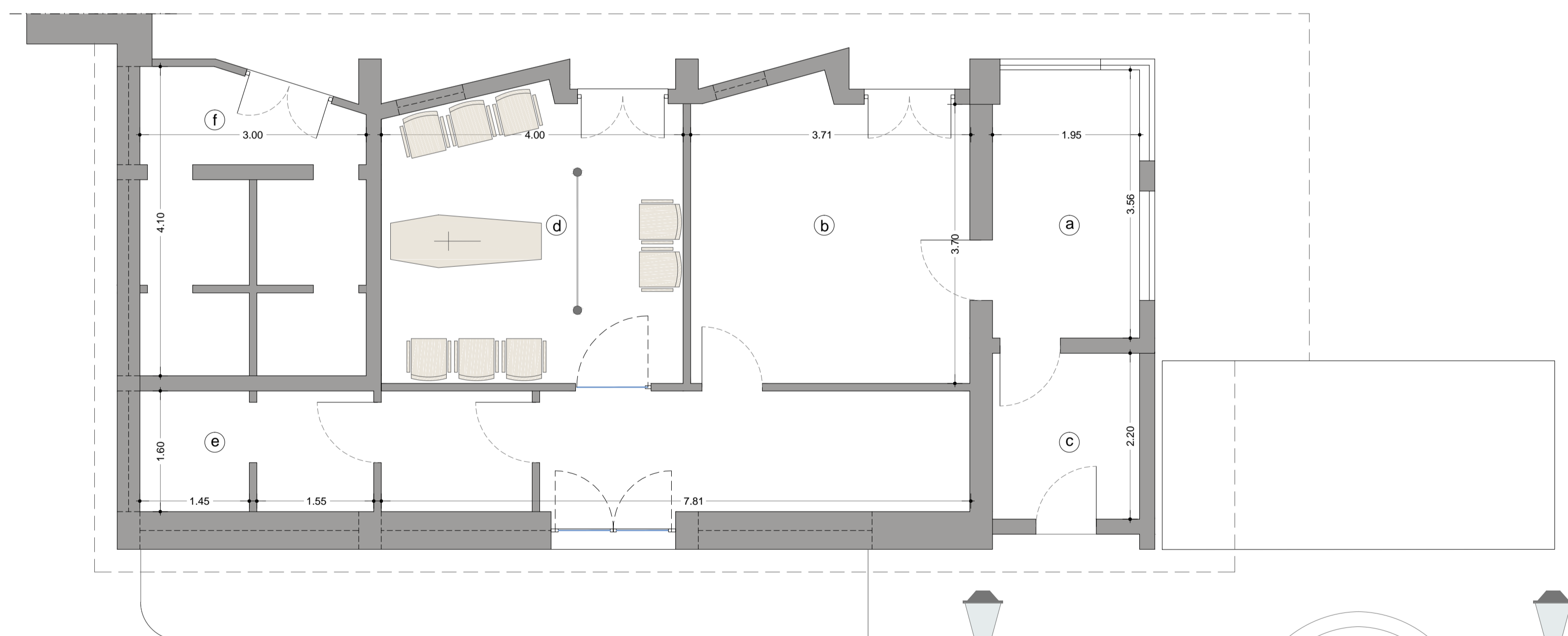

Pianta

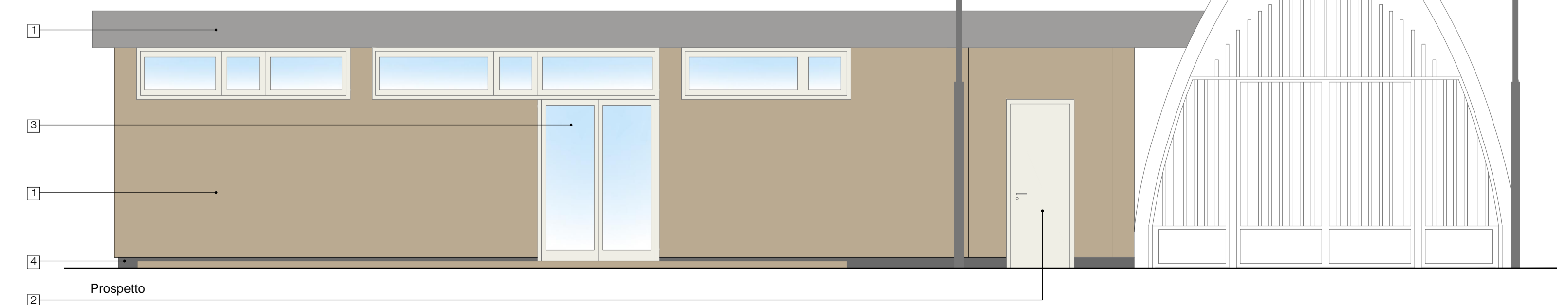

Prospetto