

N° 2, Marcati PAR/175

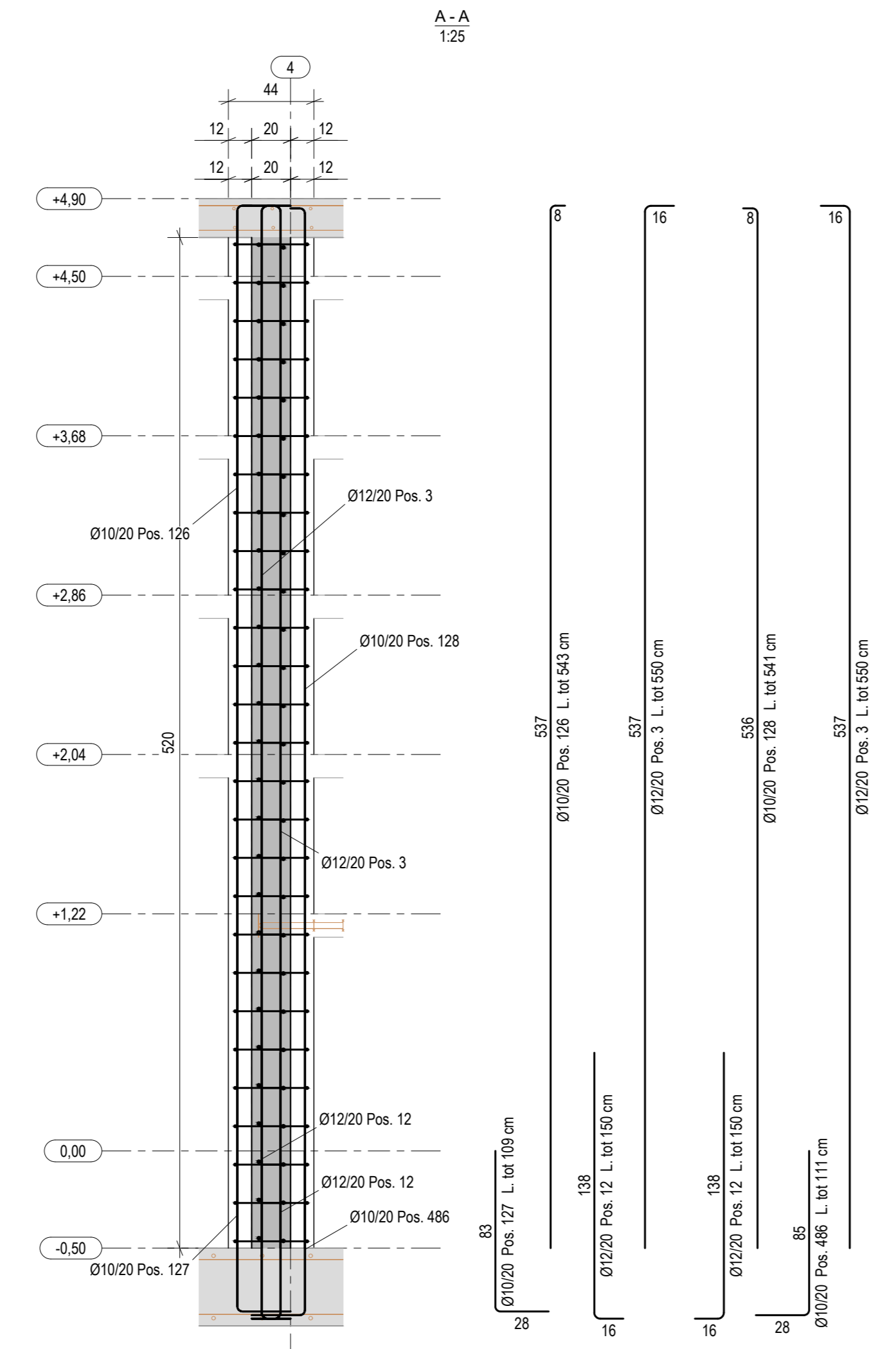

N° 4, Marcati S/31

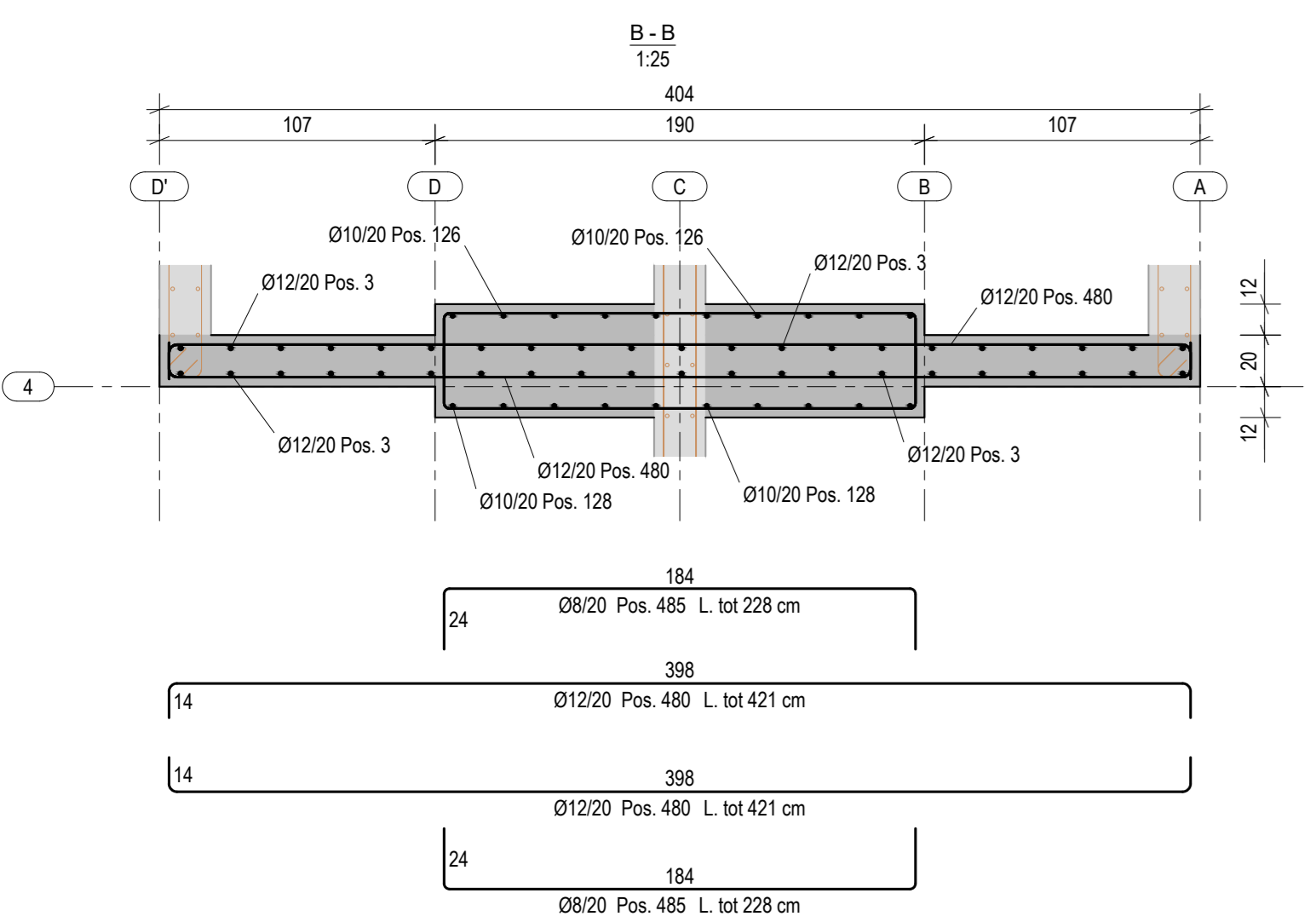
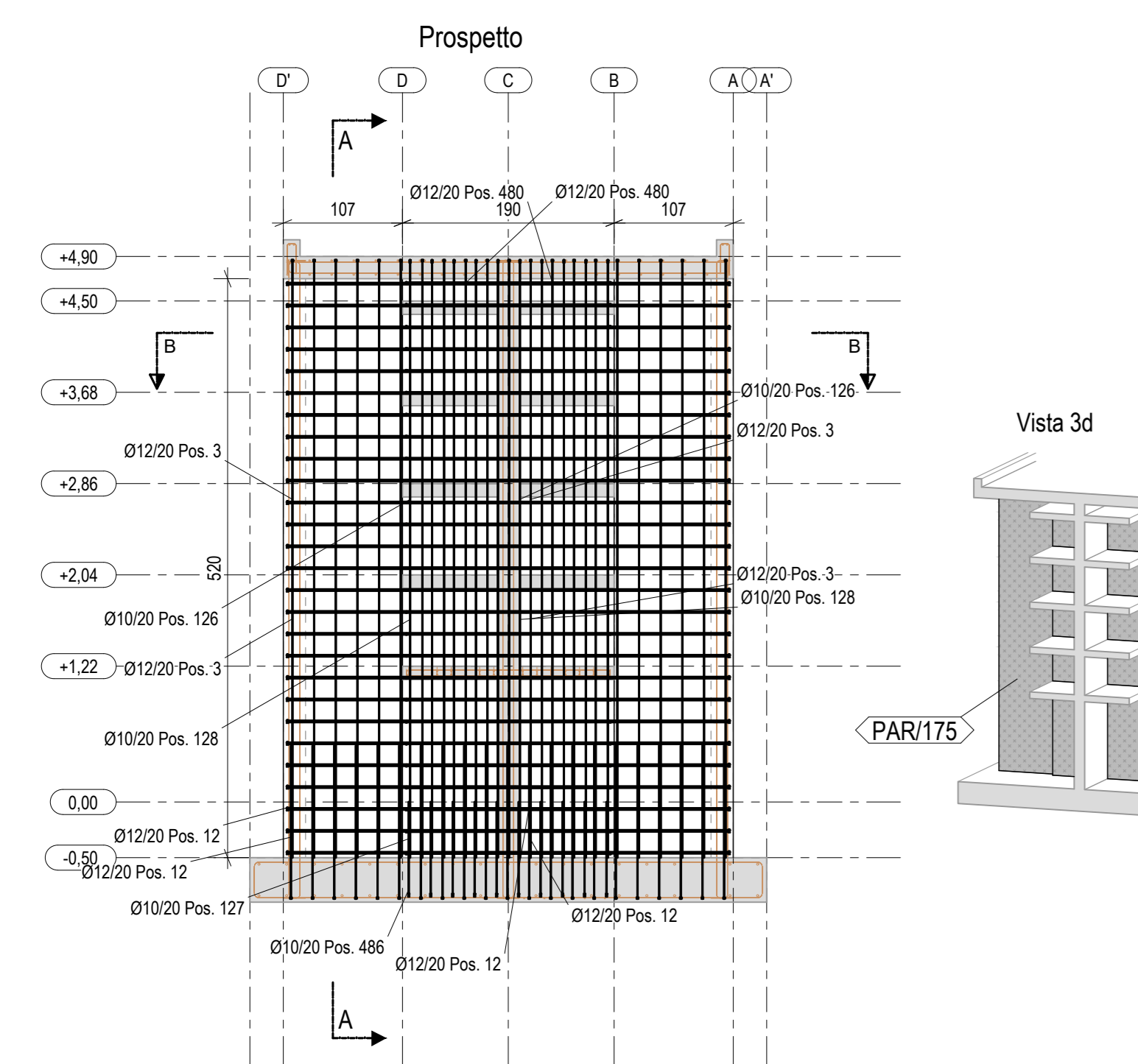
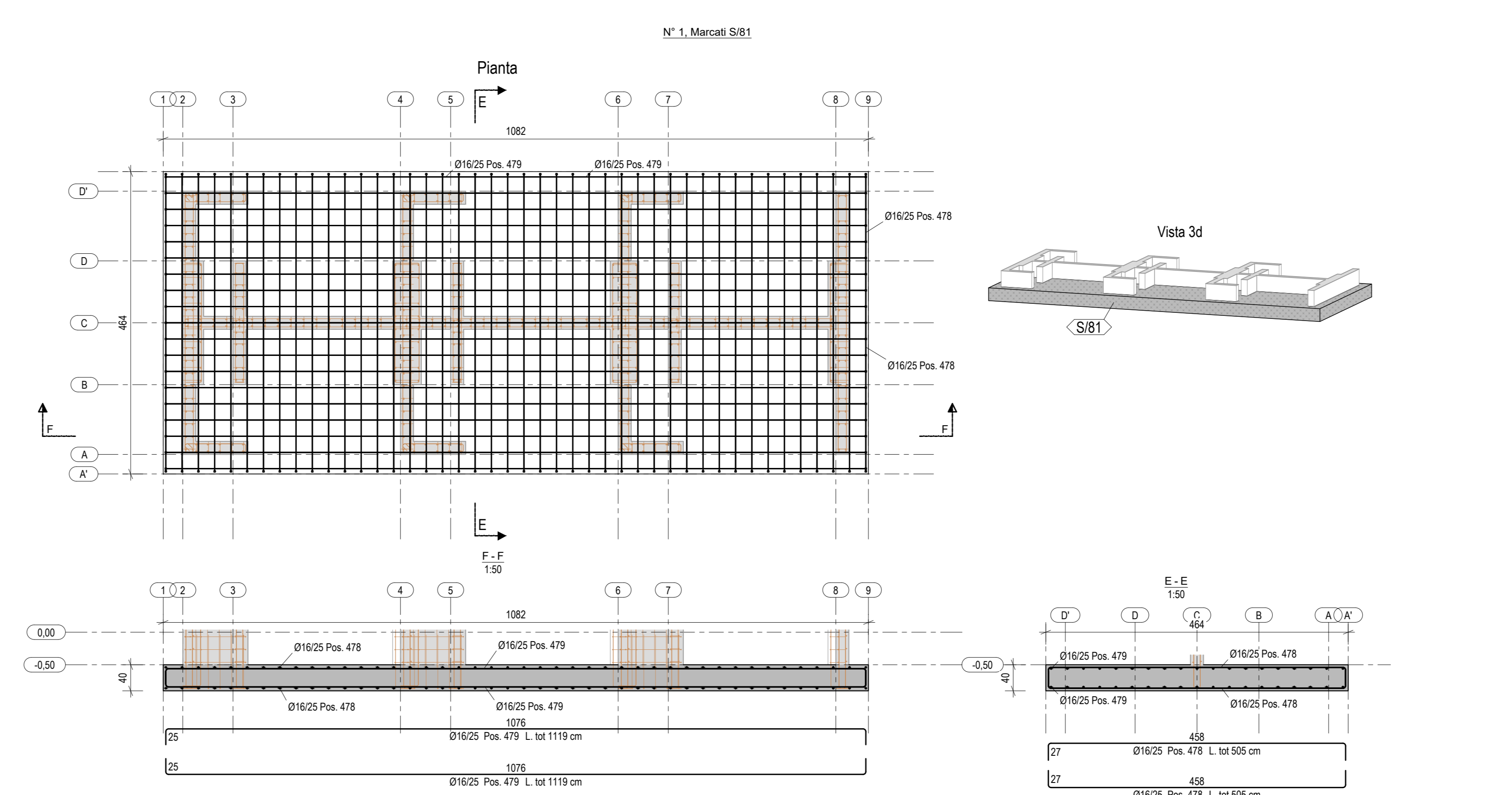
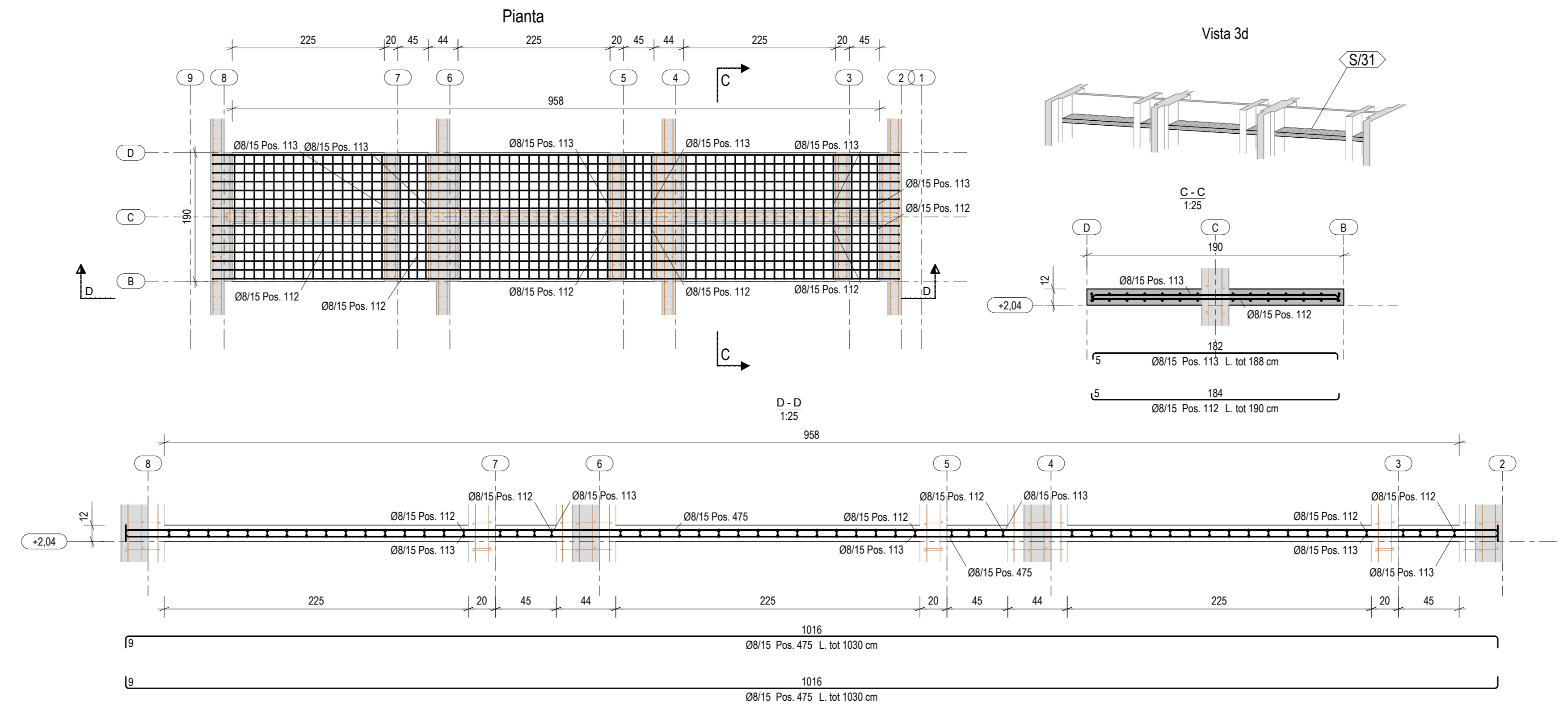

N° 1, Marcati S/84

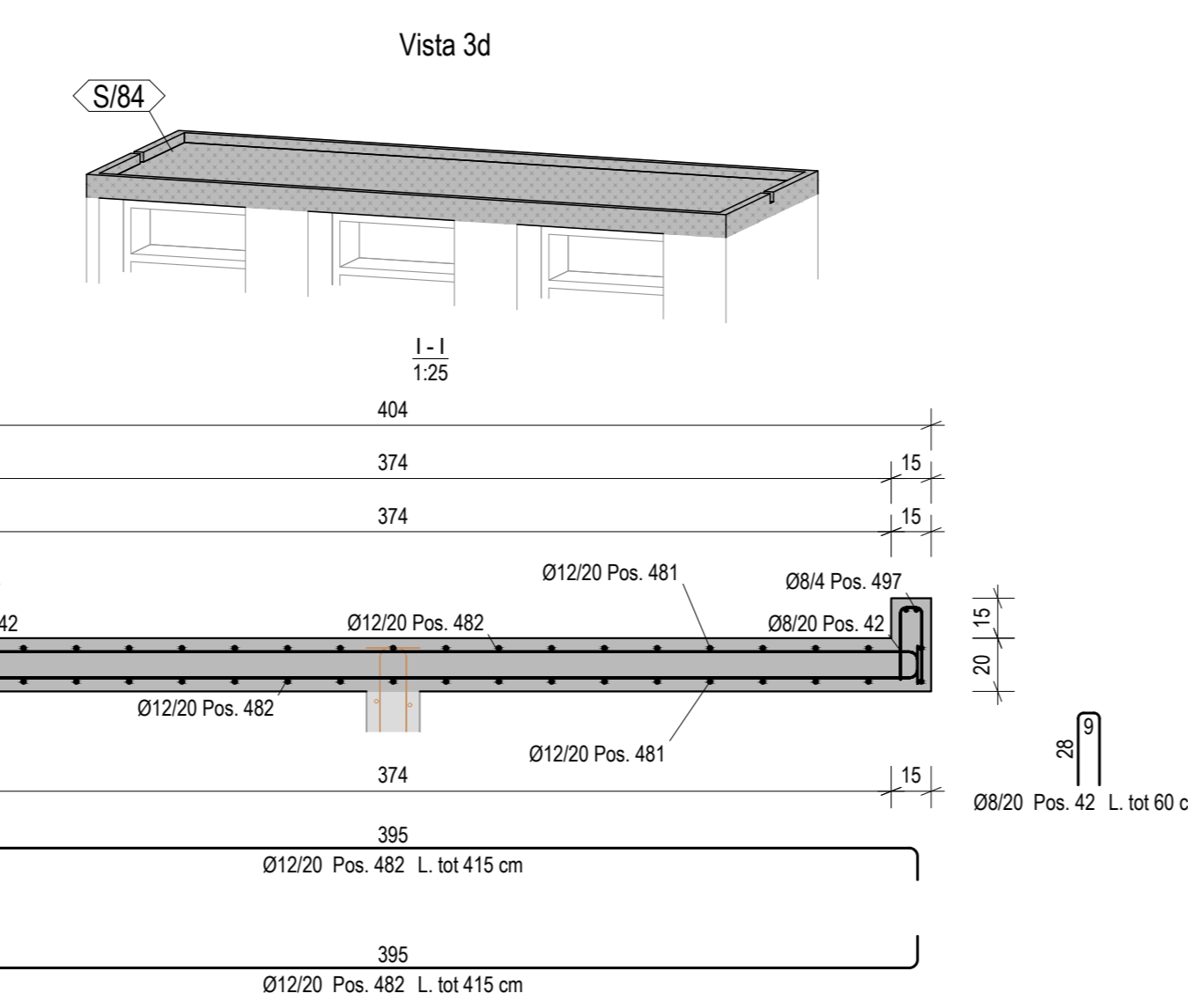
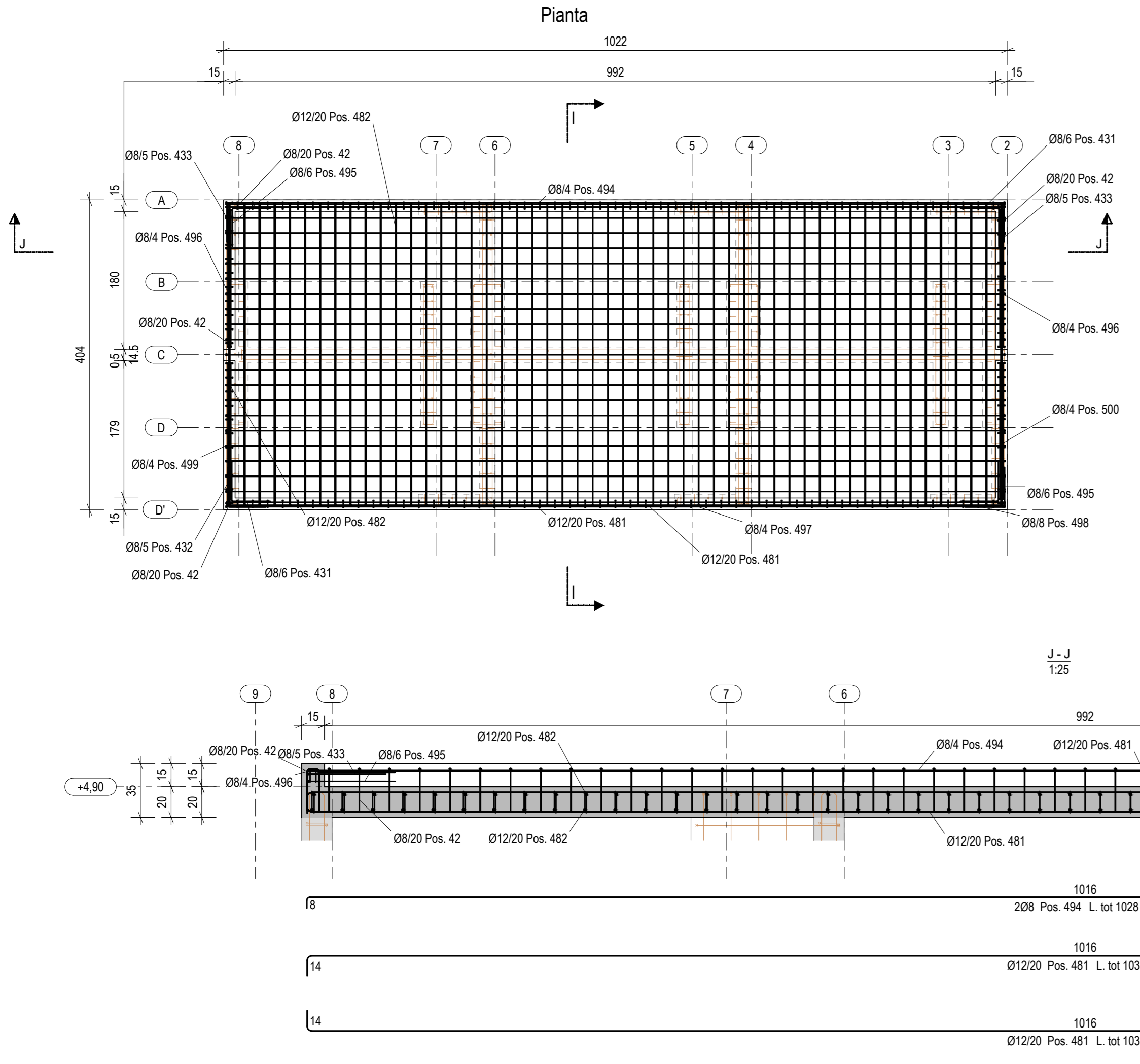

N° 3, Marcati S/83

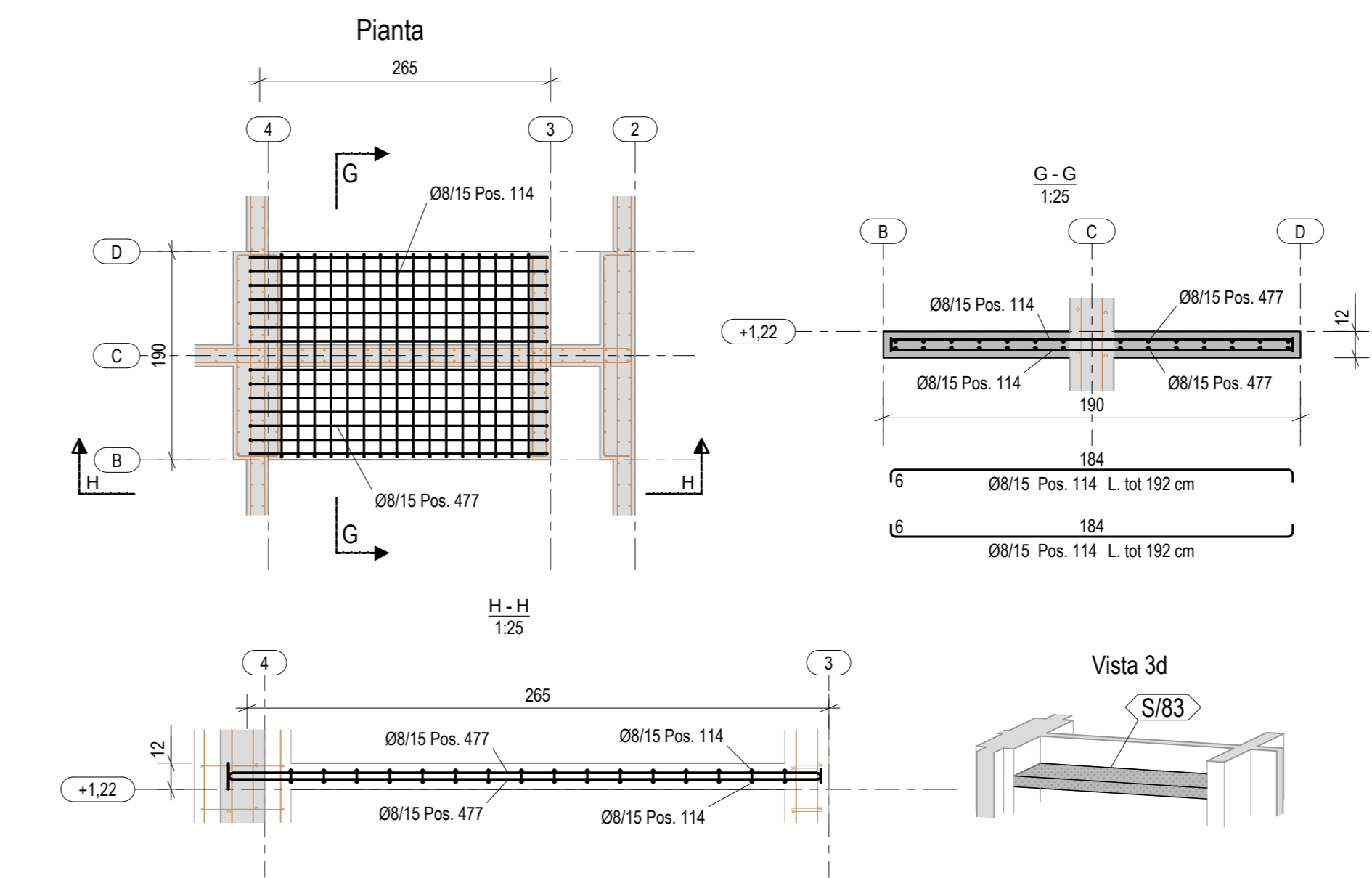

**COMUNE DI CANCELLO ED ARNONE**  
(Provincia di Caserta)

CONCESSIONE  
(ai sensi dell'Art. 103, comma 15 del D. Lgs 50/2016)  
C.I.G. 8083736DF7 - C.U.P. E16D19000150005

**PROGETTAZIONE, REALIZZAZIONE E GESTIONE  
IN CONCESSIONE DEL SISTEMA CIMITERIALE  
IN CANCELLO ED ARNONE**

CONCESSIONARIO  
**SISTEMA CIMITERIALE CANCELLO ED ARNONE S.R.L.**  
Via Consolare n.11 - 81030 Caricchio ed Arnone  
P.Iva 05618920617

**PROGETTO ESECUTIVO**

**AMPLIAMENTO CIMITERO DI ARNONE**

<b>STR-68</b>	<b>E5 - Edicola Spalla a spalla - Armature 2</b>	REV	Scala
		00	1:50

**SERVIZI DI ARCHITETTURA E INGEGNERIA**

<p>Gruppo di lavoro:</p> <p>NEA SINAPSIS Architettura e Ingegneria Srl: Arch. Antonietta Santoro Arch. Felicia Maria Marcelli Arch. Assunta Duracci</p> <p>Collaboratori:</p> <p>Struttura: Ing. Giuseppe Civale Ingegneria: Ing. Domenico Giario Geologia: Dott.ssa Geologa Angela Gianfrancesco Rilevati: Geom. Mario Nicolò</p>	<p>Progettisti:</p> <p>Ing. Giuseppe Civale Ordine degli Ingegneri di Salerno n. 3663</p> <p>Ing. Saverio Caterina Ordine degli Ingegneri di Matera n. 1242</p> <p>Ing. Luigi Bartoli Ordine degli Ingegneri di Salerno n. 6301</p>
<p>Direttore tecnico NEA SINAPSIS Architettura e Ingegneria Srl: Arch. Felicia Maria Marcelli O.A.P.P.C. di Caserta n.455</p>	<p>Progettista coordinatore: Arch. Antonietta Santoro O.A.P.P.C. di Caserta n.456</p>

SERVIZI DI ARCHITETTURA ED INGEGNERIA: **NEA SINAPSIS** Architettura e Ingegneria S.r.l.  
 SERVIZI DI ADVISING ECONOMICO-FINANZIARI E TECNICO-LEGALI: **PARSIFAL** Advising & Consulting S.r.l.